PROMAX

RM-404

Software de monitorización de señales

El Software **RM-404** ha sido diseñado para obtener un mayor rendimiento de las prestaciones que disponen la familia de los medidores de campo **TV EXPLORER II+/HD**.

El programa de control permite monitorizar todas las medidas que se obtienen del medidor de campo y almacenarlas en el PC, permitiendo realizar las siguientes funciones:

- ✓ Análisis del comportamiento de las señales en el transcurso del tiempo.
- ✓ Control de parámetros óptimos mediante alarmas.
- ✓ Avisos mediante correo electrónico de cualquier mensaje de alarma.
- ✓ Generación de diferentes informes de todo el contenido de medidas que se estén monitorizando.
- ✓ Enviar informes por correo electrónico de modo automático.

El programa ofrece múltiples posibilidades para el análisis de los diferentes tipos de señales y modulaciones disponibles en la actualidad en los dos sistemas de TV (Terrestre y Satélite).

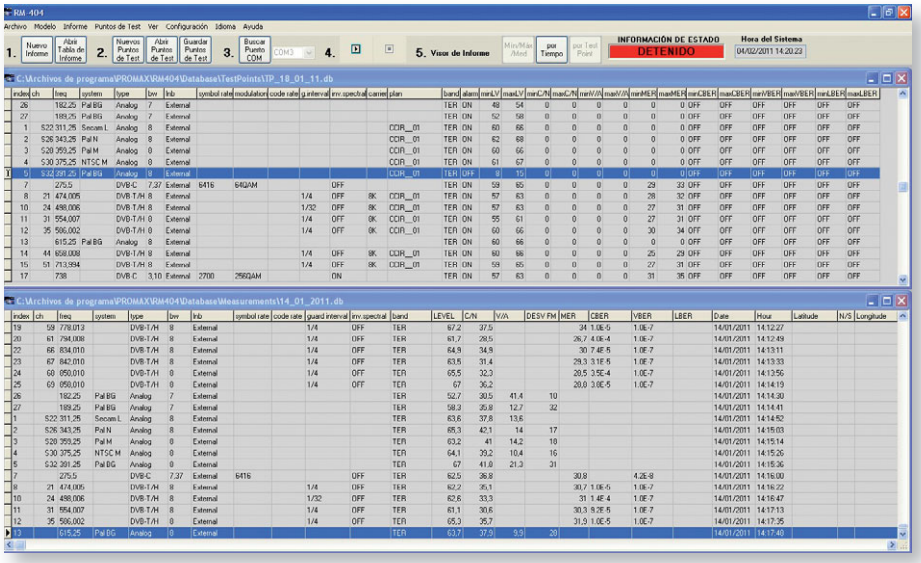

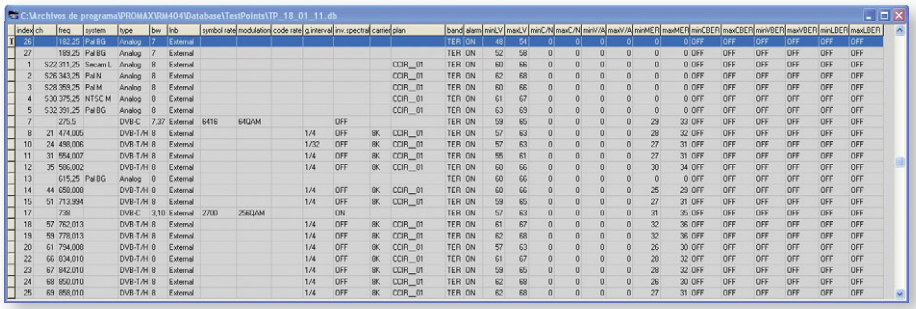

- ✓ Adquiere medidas de forma automática en un vehículo en movimiento.
- ✓ Asocia medidas capturadas con coordenadas **GPS**.
- ✓ Las medidas obtenidas se pueden exportar a un GIS (Geographic Information System).

Análisis de cobertura:

RM-404 + GPS=RM-404G

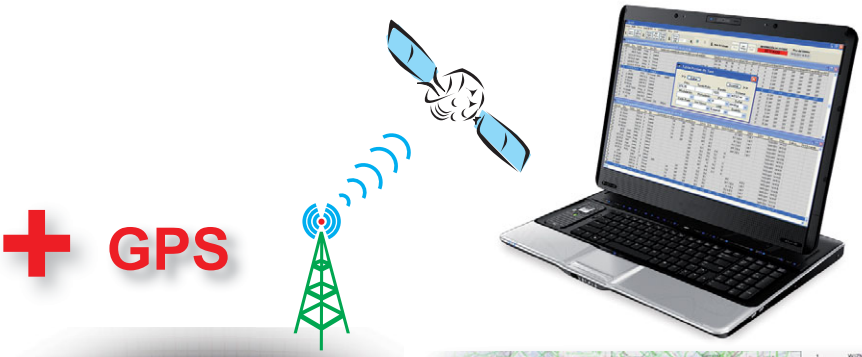

PROMAX

PROMAX ELECTRONICA, S. L.
Francesc Moragas, 71 * Apartado 118 * 08907 L'HOSPITALET DE LLOBREGAT * BARCELONA
Tel: (+34) 93 184 77 05 * Fax: (+34) 93 338 11 26 * e-mail:promax@promax.es * http://www.promax.es