HD RANGER + ISDB-T/TB GUÍA DE REFERENCIA RÁPIDA

PROMAX

VISTA FRONTAL

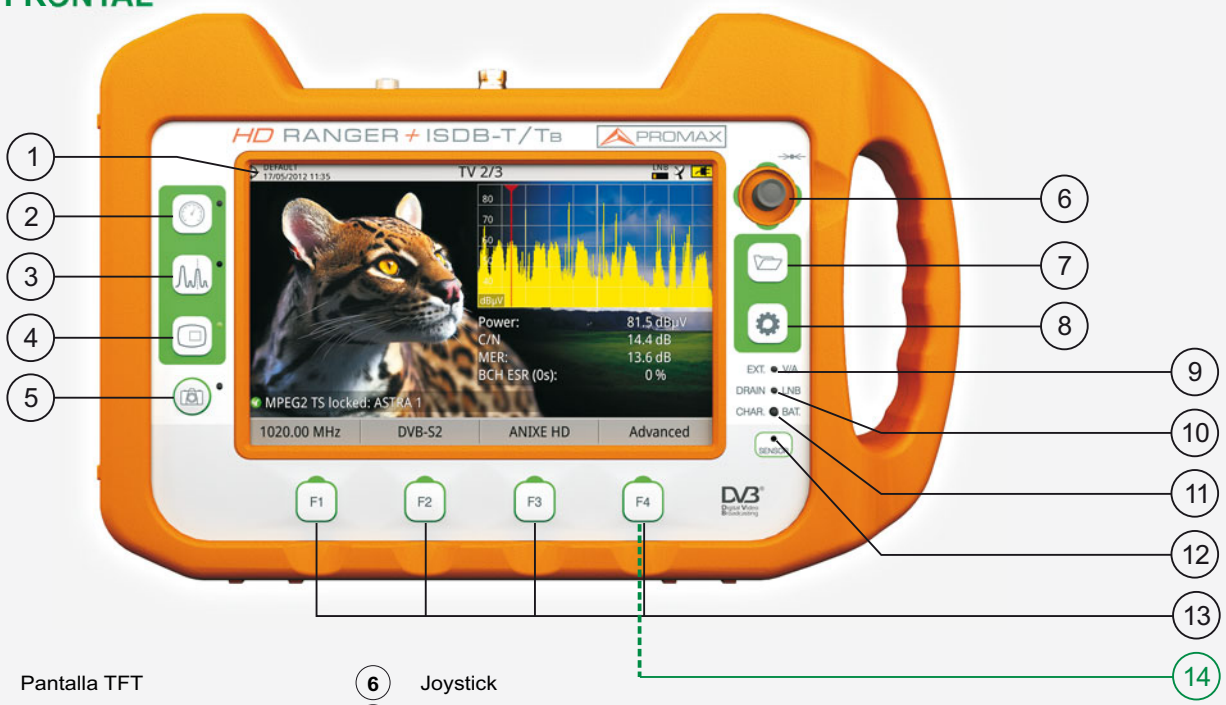

1. Pantalla TFT
2. Tecla de Medidas
3. Tecla de Espectro
4. Tecla de TV
5. Tecla de Captura (pulsar y mantener 1s)
6. Joystick
7. Tecla de Gestión de Instalaciones
8. Tecla de Ajustes
9. Indicador de Entrada Audio/Vídeo Externo
10. Indicador de Alimentación de unidades exteriores
11. Indicador de Batería en Carga
12. Sensor de Luz
13. Teclas de Funciones
14. **Reset (pulsar y mantener 5s)**

REFERENCIA DE ICONOS EN PANTALLA

BARRA DE ESTADO

- **Batería en carga**
- **Batería descargando**, con indicador de tiempo restante
- **Batería descargando**. El nivel amarillo indica la carga restante
- El **USB** está en modo puerto serie
- Banda **Satélite**
- Voltaje, señal 22 kHz y nivel de alimentación de **LNB**
- Banda **Terrestre**
- Se encuentra insertada la **memoria USB**
- Filtro **LTE** activado
- **Instalación actual**
- Instalación comprimida
- Comandos **SatCR** activos
- El **Joystick** está en modo multi-función. Un código de dos letras indica la función:
  - **FR** Sintonía por frecuencia
  - **CH** Sintonía por canal
  - **SP** Cambio de SPAN
  - **MK** Mover marcador
  - **EC** Cambio de eco/zoom

SELECCIÓN DE LISTA DE SERVICIOS

- **Televisión digital**
- Televisión de **Alta Definición**
- **Radio digital**
- **Datos**
- Servicio **codificado**

CUADROS DE DIÁLOGO

- Mensaje de **Error**
- Mensaje de **Confirmación**
- Mensaje de **Interrogación**
- Mensaje de **Aviso**

MENÚ DE AJUSTES DE VÍDEO Y AUDIO

- Brillo de la retroiluminación del TFT
- Volumen

ENCENDIDO / APAGADO

Deslizar, **mantener** durante unos instantes y **soltar** el **botón lateral** de encendido/apagado.

Puede encontrar el manual de usuario en la sección de descargas de: **www.promax.es**

PROMAX

MEDIDAS

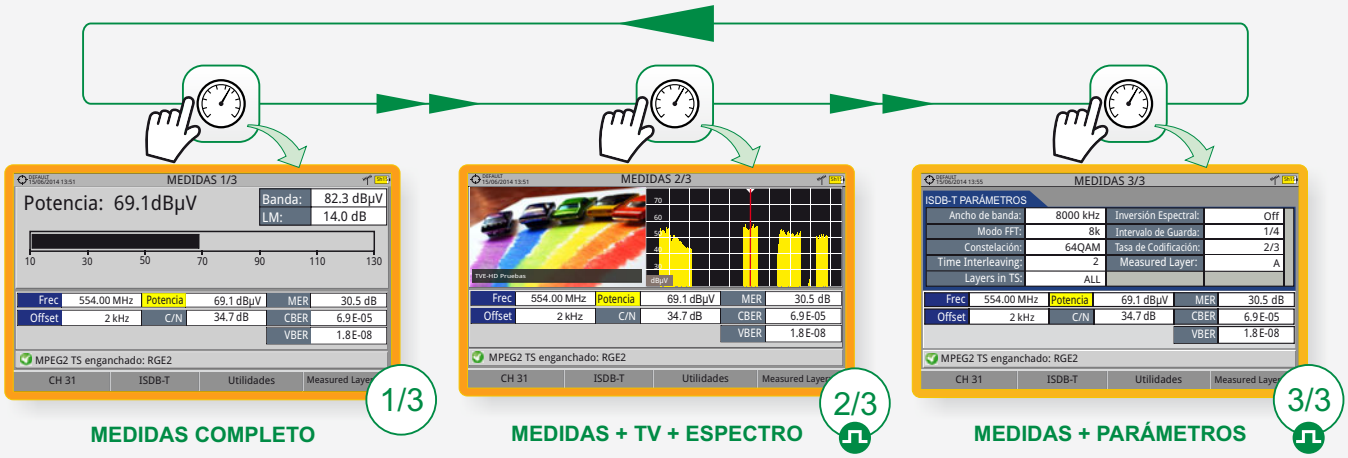

1/3 MEDIDAS COMPLETO

2/3 MEDIDAS + TV + ESPECTRO

3/3 MEDIDAS + PARÁMETROS

ANALIZADOR DE ESPECTROS

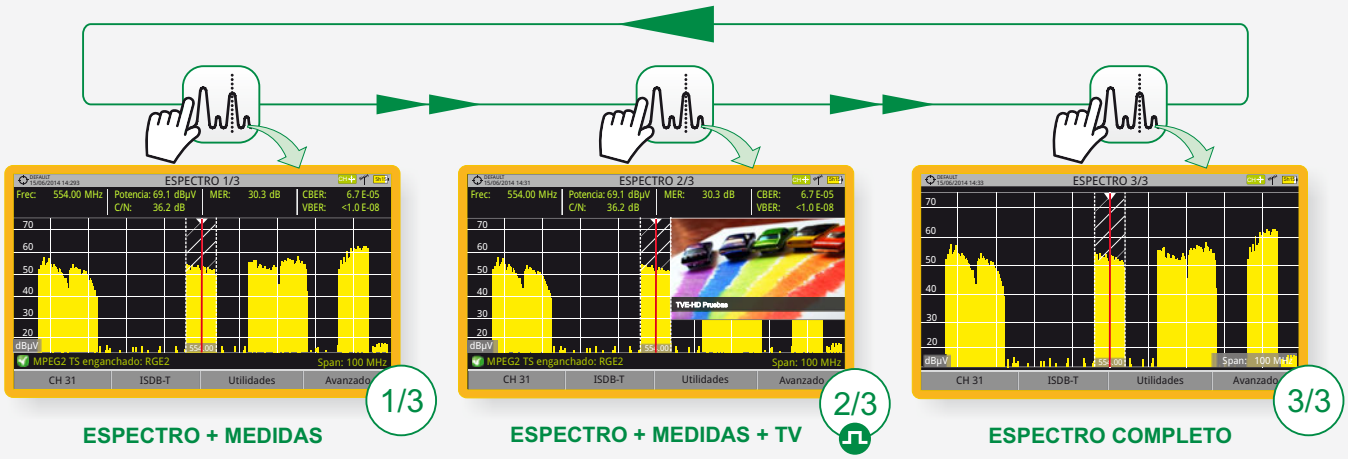

1/3 ESPECTRO + MEDIDAS

2/3 ESPECTRO + MEDIDAS + TV

3/3 ESPECTRO COMPLETO

MODO TV

1/3 TV COMPLETO

2/3 TV + ESPECTRO + MEDIDAS

3/3 TV + DATOS SERVICIO

Disponible sólo para **canales digitales**

JOYSTICK

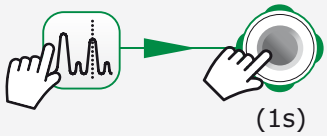

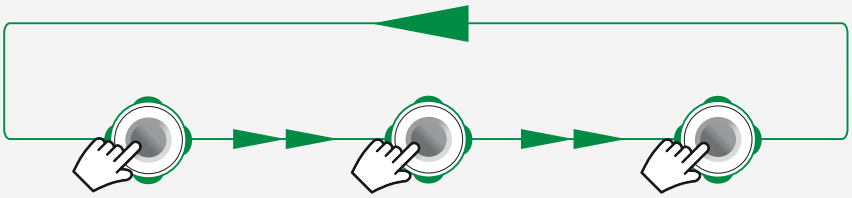

FR / CH — Sintonía por **frecuencia** / Sintonía por **canal**

SP — Cambio de **SPAN**

MK — Mover **marcador** (Marcador ON)

CAPTURA*

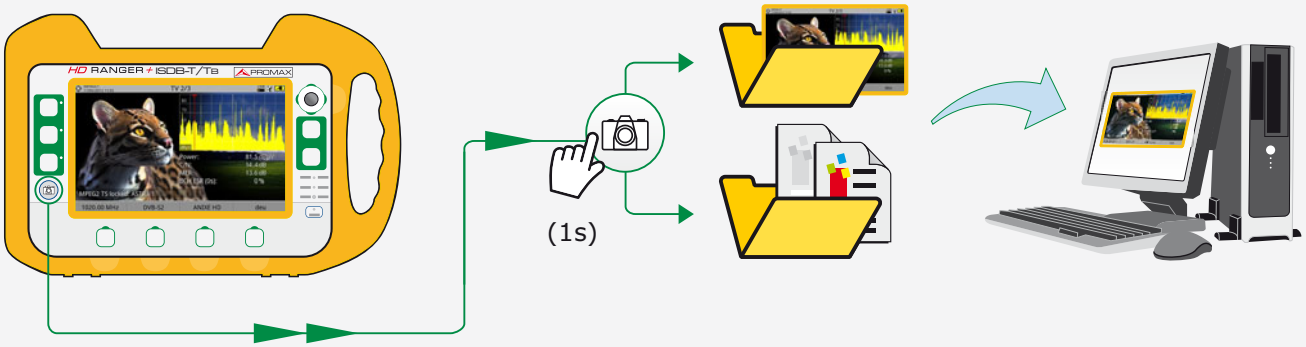

* Tecla Captura configurable en Preferencias

GESTIÓN DE INSTALACIONES

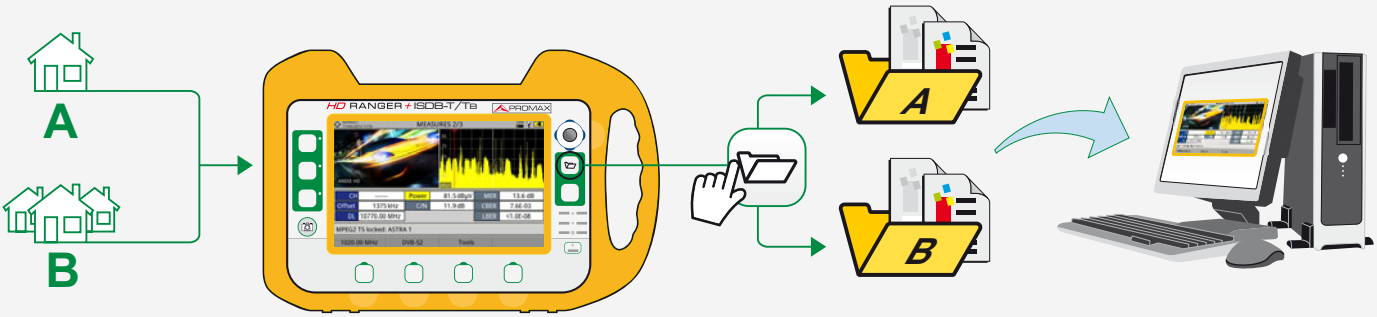

MENÚ ANALIZADOR DE ESPECTROS

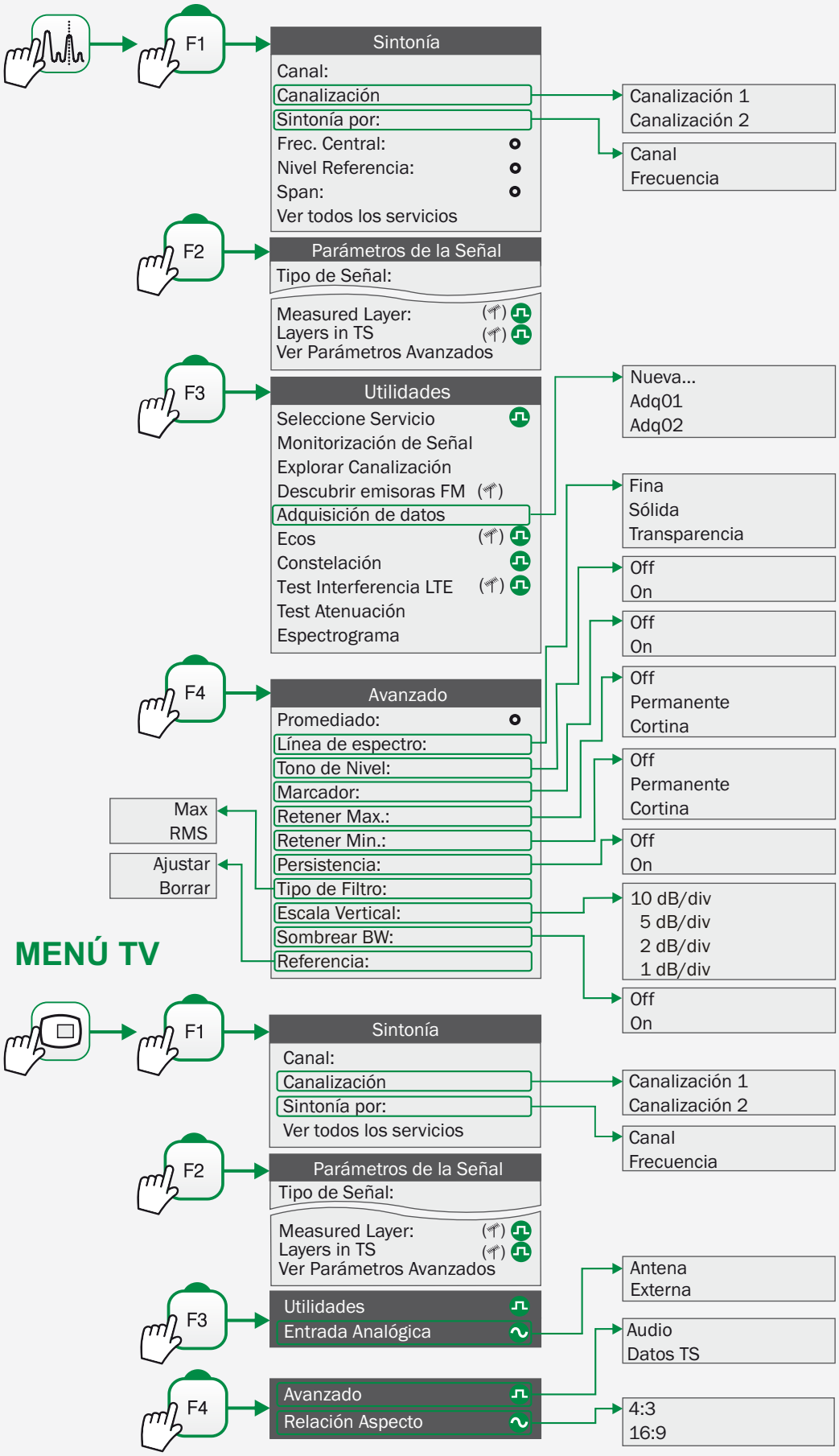

Opción disponible sólo para **banda terrestre**

Disponible sólo para **canales digitales**

Opción disponible sólo para **banda satélite**

Disponible sólo para **canales analógicos**

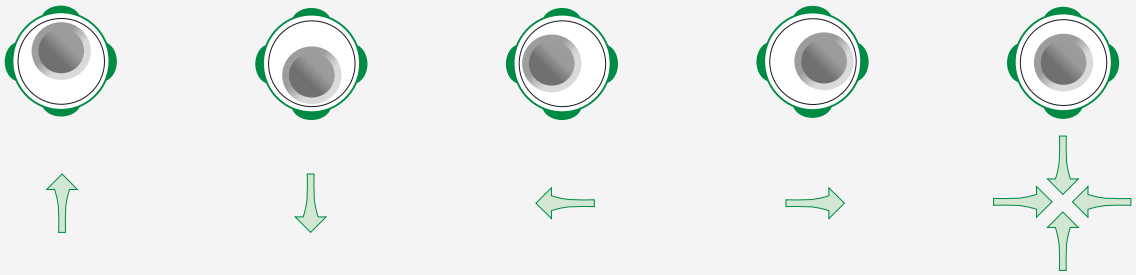

ARRIBA ABAJO IZQUIERDA DERECHA VALIDAR

EJEMPLO DE EDICIÓN DE PARÁMETRO

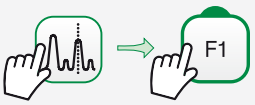

Sintonía	
Canal:	44
Canalización	CCIR
Sintonía por:	Canal
Frec. Central:	658.00 MHz

Sintonía	
Canal:	44
Canalización	CCIR
Sintonía por:	Canal
Frec. Central:	658.00 MHz

Sintonía	
Canal:	44
Canalización	CCIR
Sintonía por:	Canal
Frec. Central:	658.00 MHz

Sintonía	
Canal:	44
Canalización	CCIR
Sintonía por:	Canal
Frec. Central:	658.00 MHz

Sintonía	
Canal:	44
Canalización	CCIR
Sintonía por:	Canal
Frec. Central:	658.10 MHz

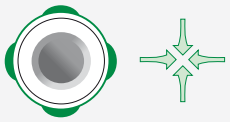

Sintonía	
Canal:	44
Canalización	CCIR
Sintonía por:	Canal
Frec. Central:	658.10 MHz

EJEMPLO DE SELECCIÓN DE PARÁMETRO

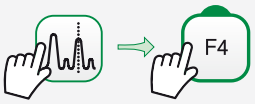

Avanzado	
Promediado	0
Línea de espectro	Fina
Tono de Nivel	Off

Avanzado	
Promediado	0
Línea de espectro	Fina
Tono de Nivel	Off

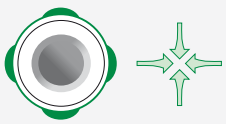

Avanzado		
Promediado	0	
Línea de espectro	Fina	Fina
Tono de Nivel	Off	Sólida
		Transp.

Avanzado		
Promediado	0	
Línea de espectro	Fina	Fina
Tono de Nivel	Off	Sólida
		Transp.

Avanzado	
Promediado	0
Línea de espectro	Sólida
Tono de Nivel	Off

GESTIÓN DE INSTALACIONES

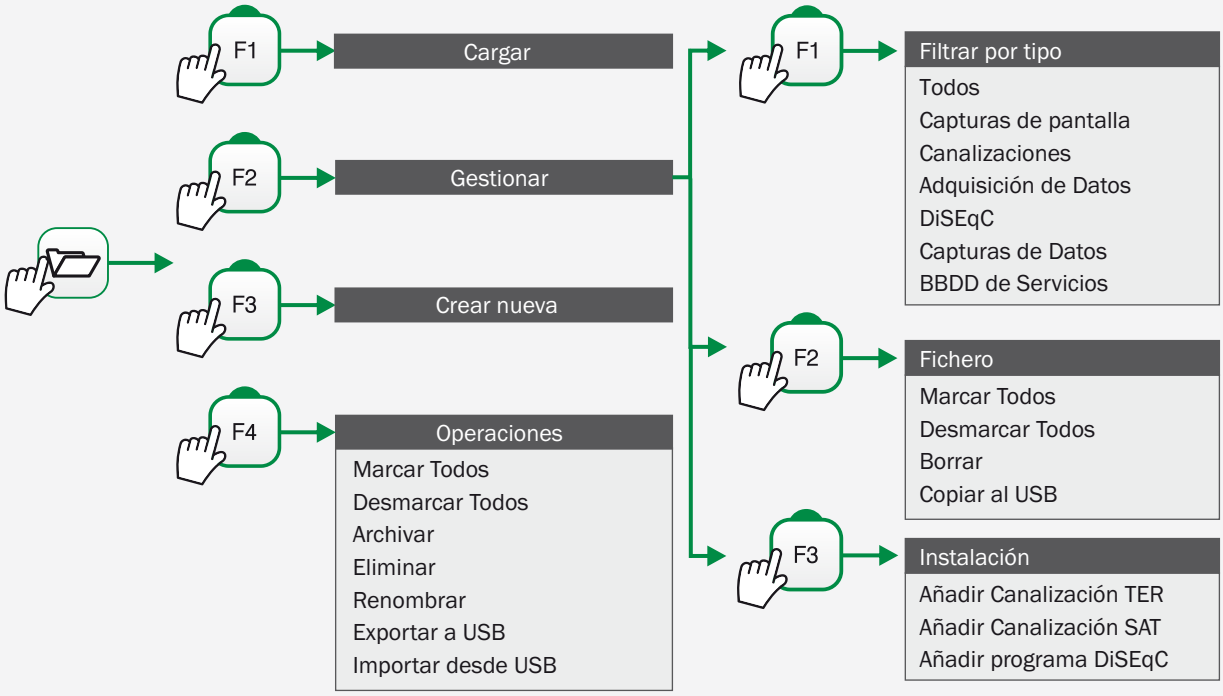

MENÚ PREFERENCIAS

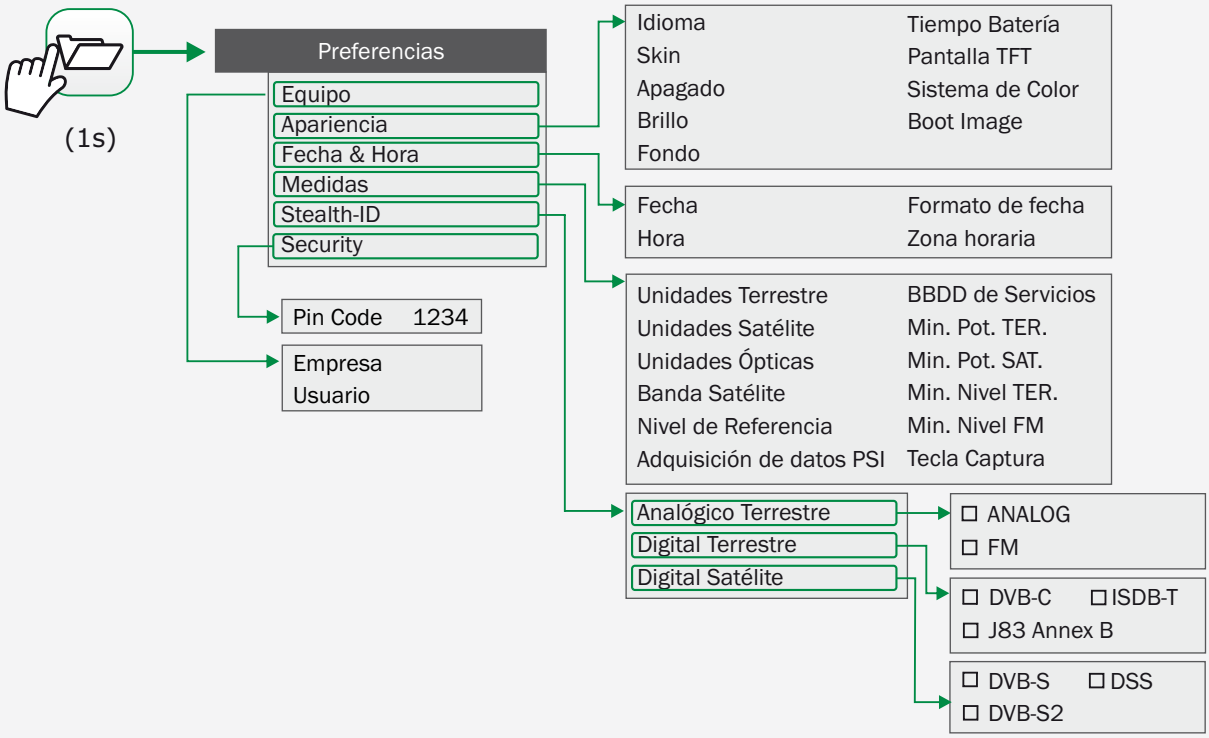

MENÚ AJUSTES

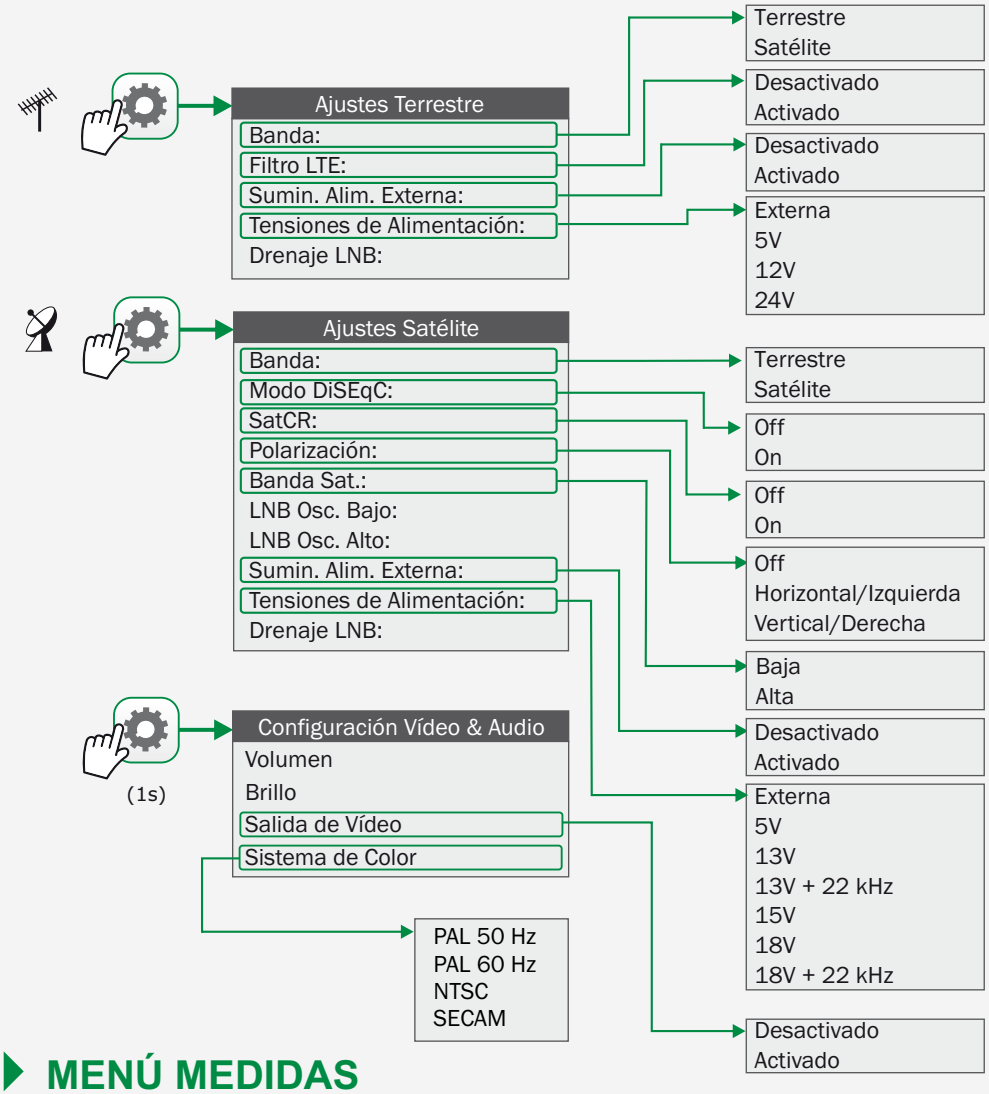

MENÚ MEDIDAS

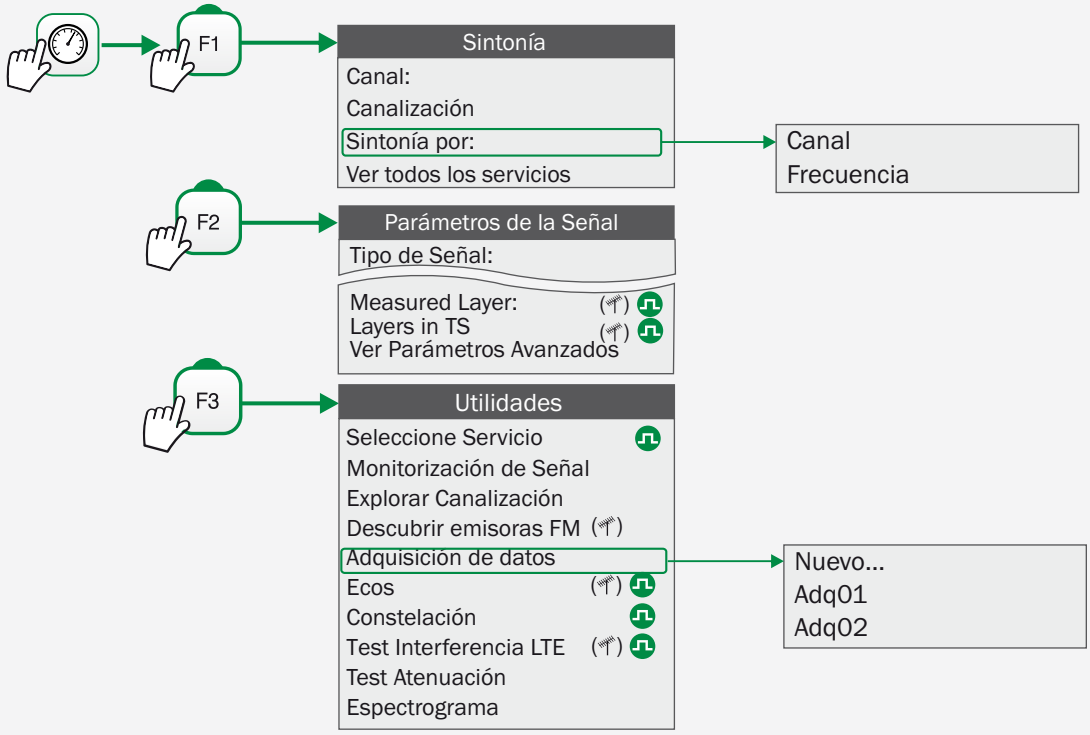

Opción disponible sólo para **banda terrestre** Opción disponible sólo para **banda satélite**

Disponible sólo para **canales digitales**

VISTA SUPERIOR

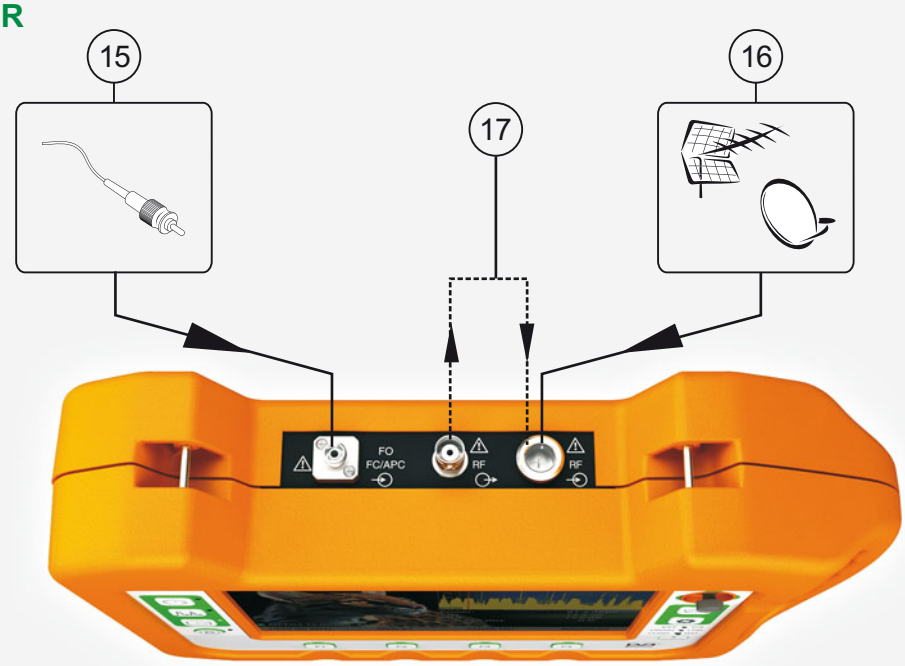

(15) Conector **FC-APC** (entrada de señal óptica) *

(16) Conector de **entrada** de **RF**

(17) Puente para medida de la señal RF convertida de óptica *
Conector BNC (salida de señal RF convertida a partir de la señal óptica entrada en (15))
Conector Universal para adaptador F/F o F/BNC (entrada de señal RF)

* **Opción Óptica.** Consulte Anexo del Manual de Usuario.

VISTA LATERAL

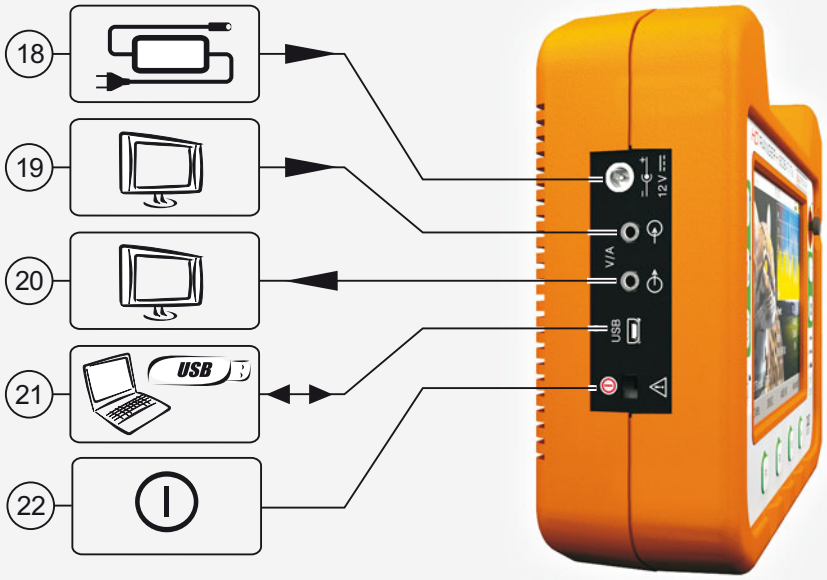

(18) Conector de **alimentación**

(19) **Entrada** de **Vídeo/Audio**

(20) **Salida** de **Vídeo/Audio**

(21) Conector **mini-USB**

(22) Interruptor deslizante de **encendido/apagado**

HD RANGER + ISDB-T/TB PROMAX

Puede encontrar el manual de usuario en la sección de descargas de:
www.promax.es

DESCARGA DE MANUAL